8 İNCİ YIL No. 3337
Cumartesi
26 ŞUBAT 938
TELEFON 3503
FİATI (100) Para
Abone bedeli: Seneliği (7) lira

Halkın Sesi

HAKKIN SESIDIR

Sahib, Neşriyat Amiri ve Başmuharriri
SIRRI SANLI
İdarehane: İzmirde Birinci Beyler Sokağında (Halkın Sesi) Matbaasında Basılmıştır
Geçmiyen yazı geri verilmez

MISIRDA KANLI VAKALAR

KISA VE AÇIK

Günler Geçtikçe..

Günler geçtikçe, Berlin—Viyana anlaşmasının doğurduğu hâdiseler ve bu hâdiselerin siyasî mahfellerle Avrupa gazetelerinde uğradıkları birbirine zıd tefsirler yeni yeni içtihatlar ve meselelerin ortaya atılmasına sebeb olmaktadır. Sovyet matbuatının yaptığı neşriyat, Viyanada bazı gençlerin yaptıkları nümayişler, Londrada başta bazı işçi mebusları olduğu halde Loid Gorç gibi poletika kurtlarının Çemberlayn hükûmetine karşı takındıkları hücumlu tavır ve hareket ve nihayet Faşist mehafilin Hitler—Şuşning anlaşmasının pek büyük bir zafer olduğunu ilân için gösterdikleri -belki lüzumsuz istical- Viyanada Viyana ile alâkadar çevrelerde bazı garib aksülâmeller hasıl etmekten geri kalmamışlardır.

Londrada Ingiliz Başbakanına karşı yapılan hücumların fazla bir tesir yapacağını zannetmiyoruz. Çünkü bir Ingiliz hükûmeti siyasî bir meselede bir proğram çizdiği zaman onun bunun hücum ve tenkidile yolunu şaşırtacak vaziyete kolay kolay düşemez Meğer ki bu proğramla ulaşmak istediği hedefi yerinden sarsacak umumî bir değişiklik hasıl olsun.

Malûm olduğu ve her gün bir cilvesini gördüğümüz veçhile Ingiltere hükûmetinin siyasetinde granit ve çelik gibi sertlik bulunduğu gibi bir lâstik topu gibi de elestikiyet eksik değildir.

SIRRI SANLI

Atatürk Dost Devlet Mümessillerini Kabul Buyurdular
Gece Haricive Köşkünde Ziyafet Verildi

Ankara 25 (Hususî)— Büyük şef Atatürk bugün Riyaseticümhur sarayında Yunan Başvekili B. Metaksas, Yugoslav başvekili B. Stoyadinoviç, Rumen hariciye müsteşarı B. Commeni kabul buyurmuşlardır. Kabul esnasında Başvekil B. Celâl Bayar ve Hariciye Vekili B. Tevfik Rüştü Aras ta hazır bulunmuştur.

Ankara 26 (A.A) — Dış işleri Bakanı doktor Tevfik Rüştü Aras Balkan antantı konseyi azaları Yunanistan Başvekili ekselâns Meteksas ve Yugoslav Başvekili ekselâns Stoyadinoviç ile Romanya dış bakanlığı müsteşarı Komnen şerefine dün akşam Çankaya dış bakanlığı köşkünde bir akşam ziyafeti vermiştir.

Başvekilimiz Celâl Bayarla bütün Vekilerin bir kısım Büyük Millet Meclisi âzalarının Yunan, Yugoslav ve Rumen elçilerile Atina, Belgrad ve Bükreş elçilerimiz hazır bulunmuşlardır. Çok samimî bir hava içinde geçen bu ziyafet kordiplomatik ile Vekâletler erkânı ve Balkan antantı konseyi müzakerelerini takib etmek üzere şehrimize gelmiş olan Elen, Yugoslavya, Rumen matbuat mümessillerile Türk gazeteleri mümessillerininde iştirak ettikleri bir resmi kabul takib eylemiştir.

Göklerde Dolaşanlar

Havalarda yeni rekorlar kırmak için mütemadiyen göklerde dolaşan, bulutlar arasından kayan enternasyonal tayyarecilik aslarından birkaç tanesi bir arada..

Singapor deniz üssü

Vapurlar harp gemilerinin himayesinde dünyanın bütün petrol ve benzinlerini taşımağa azmetmiş gibi büyük bir faaliyet göstermişlerdir.

Ingilizlerin pek büyük bir ehemmiyet vererek takviye ettikleri ve bazı askerî muharrirleri tarafından "dünyanın en büyük petrol, benzin ve silâh deposu„ adı verilen "Sinpapor üssü„ hakkındaki yazımızı ikinci sayfamızda okuyunuz.

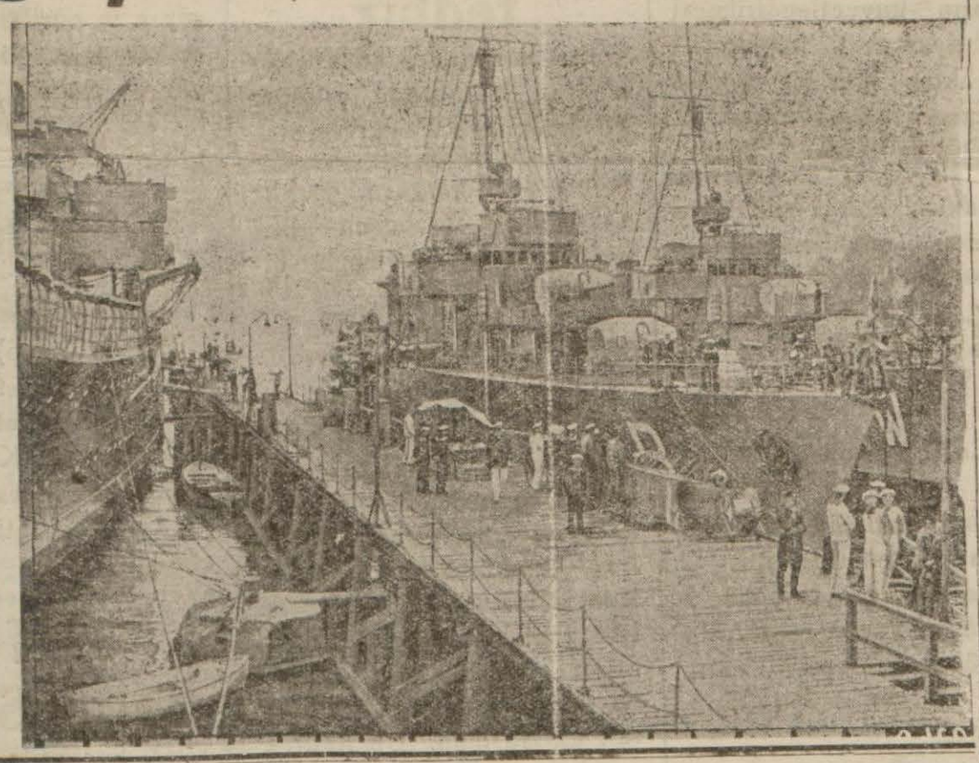

Rejim Alevhtarları

Istanbul 25 (Hususî) — Hükûmet, rejim aleyhtarlarını takip için, (Rejimi koruma) namile yeni bir kanun hazırlamağa başlamıştır.

Van Zelana

Oslo 25 (Radyo) — Belçika sabık Başvekili M. Van Zelaud, Martın onuncu günü buraya gelecek ve bir konferans verecektir.

Belçika ile Norveç arasında yeni bir muahede akdolunacağı söyleniyor.

Habeş Kıralının karısı

Habeş Kıralının karısı Londranın iklimine alışamadığı için Kudusa gittiğini yazmıştık. Orada mutevazi bir hayat süren Habeş kıraliçesinin vaziyeti hakkında Avrupa gazete ve mecmuaları reportajlar neşretmeğe başladılar. Kıraliçe hiç bir gazeteciye beyanatta bulunmamakla beraber, muhabirler onun hakkında sütünlar dolusu yazılar yazmışlardır. Kilişemiz kıraliçenin Londrada iken kıral ve tanıdıkları ile çekilen bir resmi göstermektedir.

Fransız parlamentosunda gürültüler oldu

B. FLANDEN

Paris 25 (Radyo)—Fransız parlâmentosunun öğleden sonraki celsesi, gayet gürültülü olmuştur.

Muhalif saylavlardan bir çok kimseler söz söylemişler ve hükûmeti tenkid eylemişlerdir.

Hükûmet taraftarları da cevap vermişler, tenkidlerde ileri giden sabık Başvekillerden B. Flandene hücam eylemişlerdir.

Tiyatro köşesi:

İzmir halkı hayretler içinde

Istanbuldan şehrimize gelen Halk tiyatrosu Kenan Güler ve sanat arkadaşları Jak varyetesi ve kemiksiz kızın numaraları tiyatro müdavimlerini hayretler içinde bırakmışlardır. Bu akşam (Ekmekçi Kadın) veyahut (Borjiya) beş perdelik oyun temsil edilecektir. Yarın akşam da (Şah Ismail) piyesi temsil edilecektir.

ISTER GÜL ISTER AĞLA

Martavalcı

— Artık yeter oldu azizim, kaç defadır geliyorum hepsinede bir martaval atarak beni savuşturuyorsun, bugün kirayı almadan gitmiyeceğim.

— Sesin yapancı gelmiyor amma, yüzünü iyi görmi yorum. Müsaade ediniz de iyice seçeyim, siz ev sahibi misiniz ?

Ev sahibi başını sallıyarak şu cevabı verdi :

— Şimdiye kadar attığın kıtırların bu seferki manzarası cidden hayrete şayan, ne oldun sanki, gözlerine bir hastalık mı geldi, koca pertevsizle suratımı tetkik ediyorsun ?

— Azizim, bana hem iftira ediyorsun, hem de tahkire cür'et eediyorsun, sana yalan söylemeğe ne mecburiyetim var, iki üç gündenberi gözlerime bir perde indi, karşımdakini iyi seçemiyorum.

— Öyle ise dikkatle bak, ben ev sahibiyim.

— Şimdi kanaat getirdim, siz ev sahibisiniz.

— Haydi kirayı bugün herhalde vereceğinizi vadetmiştiniz.

— İşte ben de onu söyliyecektim, kaç gündür biriktirdiğim parayı dün doktora verdim.

— Anlaşıldı, iyi bir plân daha hazırlamışsınız, bununla beraber ben bugün gidib kazancınızı haciz ettireceğim.

— Öyleya, alıcıların en kestirme yolu budur : Haciz. Hele memur oldumu, hacizciler ev sahibinin başkasının borcu için kiracılara parayı getirmezseniz maaşınızı haczettireceğim. Derler. Bununda işitenler "ne batakcı adam„ demekten kendilerini alamazlar.

By okuyucu, sen bu halllere :

ISTER GÜL ISTER AĞLA

HALKIN SESİ HAKKIN SESİDİR

Mezbaha rüsümü indirilmeli

Aldığımız C. M. H. üç imzalı mektuptur:

"Geçen günkü gazetenizde okumuştum: İstanbuldaki mezbaha şimdiye kadar etlerden aldığı dokuz kuruş rüsümü beş kuruşa indirmiştir. Bu itibarla anlaşiliyorki adil Cumhur

— Sonu 4 üncüde

Dünyanın En Büyük Harb Dahisi

Timurlenk

Tarihî Tefrika *Yazan: H. Türkekul*

— 133 —

Mirza Mehmed Beyazidin karşısında hürmetle iğildi: - Buvruk var mı yüce sultan?

— Bak oğul sor, padişah ızretleri buralarda dünya- a ayak bastılar, rum içinde üyüdüler, öz Türk ilinin avalarını bilmezler, Türk azını anlamazlar, kendileri- e biraz Bizans ve Osmanlı avalarını dinletelim, tiz şu oplantıyı idare et bakalım.

Prens Mirza Mehmed sul- an çok keyfli idi, yüzünden eşeler saçılıyordu, iğildi,de- lesinin dizlerini öptü ve şu evabı verdi:

— Yüce padişahlar padi- ahı, büyük şehinşah dedem, rade ve ferman sizindir. Emir hazretlerini eğlendir- nek hepimizin ödevidir,çün- i o şanlı ve şerefli konu- umuzdur. Fermanınız üze- ine Bizans, Sırp, Ulah ve laha doğrusu balkan hava- arile karışmış ve öz Türk avasını unutmuş olan ko- uğumuza kendi sazendele- ini dinletelim.

Beyazid bu sözü ağır bir ükût ve vekar içinde dinli- yordu, hep gözler kendisine evrilmişti.

Timurlenk yanındakilerle ağır ağır konuşuyor ve şu özleri söyliyordu:

— Bunları istemediğim alde hep torunumun ısrarı izerine yapmak zorunda ka- ıyorum.

Muhatabı cevab veriyor- — Ulu şehinşah pek ye- inde ve pek yaraşık bir ha- ekettir bu, bakınız Beyazid ir saniye bile gurur ve aza- netinden feda ediyor mu? Kibirin ve benliğin hasımı Tanrıdır.

Mirza Mehmed sultan,Be- yazidin önüne gitti ve iğildi buyruk verilir mi padişah azretleri„ dedi.

Beyazid başını iğdi:

— Teşekkür ederim, çal- ınlar.

Çadırın içinden birdenbire ir saz gürültüsü fışkırdı, az takımı Osmanlı havasını eğil. Semerkand ve Türk iyarında ve obalarında, bel- i dünyanın hemen dörtte çüne yakın yerlerde Timur- enk için bestelenmiş yurd ürkülerini söylemeğe baş- adılar.

"Dünya Timurun şanile oldu, o bir şair bir kahra- andır„

Sözleri salonu dolduruyordu. Bütün beyler, vezirler, komutanlar yüzlerinden neşe ve kıvanç taşarak kulak kesilmişlerdi. Timurlenkin yüzünde bile tebessümler dolaşıyordu.

Prens Mehmed sultan yavaşça dışarı çıktı ve gene geri döndü, yerine oturdu. Keyfine payan yoktu. Bütün Türk illerinde süt sağılırken düğün yapılırken, savaşa gidilirken, yaylalara, çiftliklere çıkılırken söylenen bu şarkılar yürekten fışkıran hayranlıkların bir ifadesi idi.

Timur, bir aralık torunun kendi menakibine aid şarkıların söylenmesini uygun bulmamış ve kaşlarını çatmıştı. Buna ne lüzum vardı.

Beyazide karşı bir nümayiş mi yapılmak lâzımdı ve yahut bu bir nevi çalım satmak gibi değil miydi? Prens Mehmed Sultan dedesinin kaşlarını çatık görünce telâşa düşmüştü. Sonradan Timurun çehresi açıldı. Galiba eski günlerini hatırlamıştı, yüzünde tebessüm belirdi.

(Arkası var)

Hususî idarelere ait rapor

İç bakanlık, hususî idarelerin vaziyeti hakkında Başbakanlığa verilmek üzere bir rapor hazırlamıştır. Rapor bugünlerde başbakanlığa verilecektir. Raporda hususî idarelerin daha rasyonel işlemesi tedbirlerinden bahsedilmekte hususî idarelerin kuruluşundan beri geçirmiş oldukları değişikliklerile bunların safhaları ve bugünkü vaziyetleri izah edilmektedir.

İngilterede

Telefon aboneleri her yıl 72000 artıyor

İngilterede telefon abonelerinin her sene takriben 72 bin mikdarında arttığı görülmektedir. Bu gidişle yakın bir istikbalde bugünkü telefon tesisatının kâfi gelmiyeceği ve yeniden muazzam tesisat yapmak lâzım geleceği anlaşılmaktadır.

Doktorun Nasihatleri

Uzvî kalp Hastalıkları..

Malûmdur ki kalb evvelâ iki kısma ayrılır: Sağ kalb, sol kalb. Bu iki kısım birer perde vasıtasile tekrar ikiye ayrılır. Bu suretle dört boşluk teşekkül eder. Her iki kalbin yani sağ ve sol tarafın üst ve alt kısımları birer kapak ile yekdiğerile münasebettedir.

İşte kalb hastalığı demek bu kapakların bozukluğu, darlığı veyahud natamamiyetidir. O zaman normal kalb sesleri yerine bir takım nağmeler "soufles„ ler duyulur. Ve bu nağmelerin, yerine göre, hangi kapağın hasta olduğu anlaşılır.

Kalb hastalığına tutulanlar eğer kadın ise gebe olması, çoçuk doğurması ve emzirmesi caiz değildir, böyle vak'alarda anî ölümler görülür. Gebelik esnasında veyahud vazıhaml esnasında çok tehlikeli ve hayatî ehemmiyeti haiz ârızalar başgösterir.

Kalb hastalığı olanların yük taşıması, koşması, spor yapması caiz değildir. Kalb hastalığı olanların yokuş, sür'atle merdiven çıkması, hiddet ve asabiyet harekâtı teheyyüciye göstermesi caiz değildir.

Kalb hastalığına mübtelâ olanların midelerini çok dolduracak derecede yemek yemeleri, sıcak hamamda çok bulunmaları, sıcak banyo yapmaları, güneşte oturmaları, deniz banyosu yapmaları aslâ caiz değildir.

Her türlü harekâttâ itidal bu hastalığın [illegible] ve ihtiatlar yapmaması için en esaslı bir şarttır.

Singapor nedir?

Ingiliz konservatif partisi şimdiye kadar Ingiliz kamarasında Almanyanın müstemleke meselesini dile bile aldırmazken yavaş yavaş bu partide fikrini başkalaştırmağa başladı. Bu parti Almanyaya müstemleke verilmesi sözüne karşı "Almanyanın sümürgeleri iade edilmekle sulh temin edilmiş olmaz„ diye itiraz ederken, bugün Almanyanın muhtaç olduğu mevaddı iptidaiyeyi tedarik edebilmesine imkân verilmesi tarafını tutmağa başladı. Bu grubun nazariyesine göre dünya sulhunun korunabilmesi menfaatlerinde tekabul etmesi ile kabildir.

Ingilterede böyle bir cereyan var. Fakat Ingiliz gururu yapacağı bir şeyi bir başkasının ağır basmasile yapmağa müsaid değildir. O ister ki bu istek Ingiliz ruhundan doğduğu belirsin, Ingiliz adaleti bu müsaadekârlığı doğurmuş olsun.

Büyük Britanya Avrupa devletlerile her hususta anlaşmak ve müsaadekâr bulunmak istiyor. Fakat bu müsaadekârlığın korku suretile tefsir edilmesine hiç de tahammül edemez. Ingilterenin anlaşmaya zafiyet yüzünden yaklaştığı mânasını işitmek istemez.

Nitekim bugünkü büyük silâhlanmaları, Uzak Şark yolunun heybetli karakolu olan Singapor ve emsali istihkâmların kuvvetlendirilmesi için ihtiyar ettiği büyük fedakârlıklar hep bu İngiliz grubunun icabatındandır.

Evet, İngiltere Almanyanın dediklerinin bazılarını yapacaktır. Fakat ilk önce tamamen silâhlanacak ve bütün dünyada Ingiliz kalelerinin metanetini ve bu metanet itibarile Ingilterenin kimseden korkmadığını itiraf indirmek istiyecektir.

Evvel emirde tarihin kayd etmediği bir şekilde başladığı hazırlığı ikmal edecektir.

Avrupadaki siyasal kargaşalıklara Uzak şarktaki harp itibarile Büyük Britanya kuvvetinin anahtarı Singapordur. O Singapor ki yeni takviye yüzünden dünyanın en muhkem bir kalesi, aşılmaz bir siperi olmuştur.

Japonyayı da kuşkulandıran bu kale onun gözünü yıldıran bu kaledir. Zira bu kaledir ki Ingiltereye dilediği surette çıkmak ve girmek imkânını vermekte fakat Ingiliz düşmanlarını bu imkândan mahrum etmektedir.

Ingilizler bununla da kalmıyacaklardır. Bir harp vukuunda, onlar düşmanlarının önlerini Cebelüttarıkta da, Maltada da, Hongkonkta da bombayda da kesebilecek surette hazırlanmaktadırlar. Binaenaleyh Ingilizlerin ifadesine göre Singapor bir taarruz kalesi değil, bir müdafaa istihkâmıdır.

H. Z. Osma

Izmir defterdarlığından:

Yunanlı

Satış		Lira
1280	Buca aşağı mahalle belediye Cd. 82 kapu taj numarall ev	21000

Yukarda yazılı emvalin mülkiyeti gayri mübadil bonosile ödemek şartile ve kapalı zarf usulile satışa çıkarılmıştır.

Ihalesi 3-3-938 tarihinde saat 15 tedir. Alıcıların yüzde 5 teminat yatırmaları ve kapalı zarfların yevmi mezkûrde saat 14 de kadar varidat müdürlüğünde müteşekkil satış komisyonu riyasetine tevdi etmeleri. (407)

Izmir defterdarlığından:

Satış		Lira k.
1275	2 inci Süleymaniye Kâmil paşa aralığında 19 taj no. lu ev	50 00
1276	Karşıyaka donanmacı M. Zafer S. 60 - 1 taj No. lu ev	80 00
1277	Karşıyaka Alaybey Gündoğdu Zafer S. 8 taj No.lu ev	100 00
1278	Mersinli Burnova c. 29 taj No. lu harap kahvehane	210 00
1281	Halkapınar Mersinlı C. 14 taj No. lu harap kahvehane	200 00
1582	3üncü Karataş Şetaret S. 34 yeni No.lu ev	75 00

Yukarıda yazılı emvalin mülkiyeti 15 gün müddetle açık arttırmaya konulmuştur. Ihalesi 7-3-938 tarihinde paxartesi günü saat 15 tedir. Taliplerin millî emlâk müdürlüğüne müracaatları. (531)

Faydalı Bilgiler :

Nezleye karşı tedbir

Bir boş maden suyu şişesine su doldurmalı, içerisine bir komposto kaşığı tuz atarak [illegible]. Bu su ile sabah akşam gargara yapılır ve damlalık ile burun deliklerine damlatılırsa nezle olmak ihtimali azalır.

Fırında Karnıbahar

Orta büyüklükte bir karnıbaharı almalı, hafif tuzlu suda iyice haşlamalı. Diğer taraftan bir çorba kaşığı dolusu sade yağını bir tencere içinde ateşe koymalı. Yağeriyince teleme dolu bir çorba kaşığı unu içerisine atarak karıştırmalı. Un hafifçe pembeleşeceği zaman üzerine yarım kilo süt boşaltmalı ve karıştırarak pişirmeli. Salep koyuluğunda olunca ateşten indirmeli, içerisine evvelce rendelenip hazırlanmış olan 250 gram gravyera peynirinin yarısını atıp karıştırmalı. Ayrı bir kapta iki yumurtayı telle çırpıp köpürtmeli ve sütlü, peynirli beşamelin içerisine ilâve etmeli.

Evvelden haşlanmış olan karnıbaharın çiçeklerini birer birer ayırmalı. Küçük bir tepsi içerisine ayrılmış karnıbaharları dizmeli, üzerine sütlü peynirli yumurtalı terbiyeyi dökmeli. Bu, karnıbaharların üzerini örtmeli ve her tarafına yayılmalıdır. Kalan rendelenmiş peyniri terbiyeli karnıbaharların üzerine serpmeli ve fırında yarım saat, üç çeyrek kadar pişirmeli. Üzeri nar gibi kızarınca sofraya sıcak sıcak çıkarmalıdır.

Tarif edilen bu tertip altı kişiye kâfi gelir.

DÜNYADA NELER OLUYOR ?

500 Karılı Bir Habeş Rası

Habeşistan kabile reislerinden Ras Ongeli Adis-ababa hastahanesinde tedavi edilmek için tayyare ile yolculuk yapmağı tercih etmiştir. Şeyhe göre tayyare atmacadan daha sür'atli hareket ediyormuş ! Hakkında birçok efsaneler deveran eden bu adam 105 yaşındadır. Stankul kabilesinin reisidir. Kırk sene evvel Menelik ile birlikte İtalyanlar aleyhine muharebeye girişmişti. İmparatora karşı gücenmiş olduğu için son muharebeye iştirak etmiyerek kabilesini bitaraf tutmuştur. Söylendiğine göre dünyanın en zengin adamı Şeyh Ongelidir. Sarayın mahzenlerinde sandıklar içinde on ton altın ve pek çok kıymetli taşlar saklamaktadır. Ongelinin hepsi de genç olmak üzere beş yüz karısı olduğunu söyliyorlar.

***

Gagasile Insan Öldüren Kuş

Yeni Ginede bir kuş vardır ki yerli halk buna "Ölüm kuşu„ adını vermiştir. Gagasile bir insana dokununca evvelâ hafif bir sancı duyulmakta, sonra bu nokta yanmış gibi sızlamaktadır. Biraz sonra iç ağrıları başgöstermekte, göz görmemekte ve yüz de doksan beş bu ağrılar ölümle nihayet bulmaktadır.

Romanyada İntihabat

Paris (Radyo) — Plebesitin neticesi hükûmetin büyük bir muvaffakıyetile neticelenmek üzeredir. Kat'î neticeler bugün anlaşılacaktır. Halkın yüzde 88 zi intihaba iştirâk etmiştir.

DOKTOR Salih Sonad

Cild, Saç ve zührevi hastalıklar mütehassısı
Ikinci Beyler sokak No. 81
Her gün öğleden sonra

Elhamra Tel. 2573

İdaresinde Milli Kütüphane sineması

BUGÜN İki Fransızca şaheser film birden

1 - Korkusuz Adam

Harry Baur - Rika Ridife - Joqueline Laurent ve Georges Rigaud taraflarından yaratılan şaheser filim

2 - Memnu Aşk

Françoise Rosaya - Lbert Prejean ve Chrles Vanel

AYRICA : Foks Dünya Havadisleri

Seanslar: 3—7 de korkusuz adam 5—9 da memnu aşk

ASRÎ SİNEMADA Telefon -2394-

23 Şubat 938 Çarşamban itibaren iki film birden

Cesur Adam

KEN MAYNAR Izmirde ilk defa

MAZRUKA

POLANEGRİ Büyük Rus Filmi

Ayrıca: HALK Tiyatrosu ve kemiksiz kız

TAYYARE sineması TELEFON 3151

BUGÜN Emsaline ender tesadüf edilir iki büyük film

1 - Kızıl İzdivaç

Marlene Dietrich ve Robart Donat tarafından yaratıldı

2 - Pate Pataşon Sirkte

Çok gülünçlü çok eğlenceli büyük komedi

İlâveten: Paramont jurnal

FIATLAR: 30 — 40 — 50

Sovyet Basını

Son Günlerin Hâdiseleri Avusturyaya Büyük Ve Mühim Bir Ders Vermektedir

İzvestiya gazetesinde Şuşnig'in Hitlerle görüşmesi hakkında " Berchtesğaden mülâkatı „ başlığı altında neşrolunan makalede ezcümle şöyle bir mütalea yürütülmektedir:

"Avusturya Başvekili Şuşnig'in birdenbire Berchtesgaden'e davet edilişinin mahiyetini, bu daveti Almanyadaki son siyasî dahilî hadiselerle karşılaştırmadıoça, anlamak mümkün değildir. 4 şubatta alınan kararların üçüncü imparatorluktaki dahilî ağır buhranı bertaraf edemediği vuzuh kesbettikçe, Almanyadaki hadisatın bundan sonraki inkişafını göze almadan takib etmek zarureti daha sarih bir surette meydana çıkarmaktadır.

Faşist General Reichenanın Munihden Lapzige yani Alman - Çekoslavak hududuna oldukça yakın bir yere nakledilmesi gibi yahiren ehemmiyet vermelerl de hiç boş değildir. Avusturya, Berlin tarafından tehlikenin kuvetlenmesine cevaben askerî hizmet müddetini bir buçuk seneye çıkarmıştır.

Hitlerin yeni kabineyi henüz Rayştağa takdim etmeğe vakıt bulmadan Avusturya Başvekilini Berstergardene davet etmesinde ancak bir mâna olabilir ki bu da Hitlerin hedeflerinin bir fenalık mahiyetinde bulunmadığına ve Avusturyayı ve bütün cihanı inandırmak istemesidir.

Bu mülâkata sebebiyet veren keyfiyetlerle görüşmelerin seyri hakkında şimdilik mevcud ve birbirlerile fevkalâde tezad teşkil eden haberlerden bu mülâkatın mahiyeti hakkında tam bir neticeye varmak henüz mümkün değildir. Maamafih bir Hitlercinin, Avusturya kabinesine girmesi Avusturyanın antikomintern paktına iltihakı Avusturya istiklâlinin Berlin tarafından ikinci defa olarak garanti edilmesi gibi esaslar üzerinde bir anlaşma husule geldiği hakkındaki Ingiliz membalarından intişar eden haberlere fevkalâde ihtiyatla bakmak icabetmektedir.

Hayvan Sağlık Resmi Hakkında

405 sayılı kanuna bağlı hayvan sağlık resmi tarifesinde 10 kuruş resme tâbi tutulan danalar için yaş farkı bakımından tosun ve düveler gibi muameleye tâbi tutulacağı tabiî ise de bazı gümrüklerce tereddüde düşülebileceği teftiş lâyihalarından anlaşıldığından bu cihetin de izahına lüzum görülmüştür.

— Halk arasında sığır hayvanlarının 1-6 aylık yavrularına cinsiyetine bakılmaksızın buzağı, 6 aylıktan yukarı iki yaşına kadar olanlarına, erkek veya dişi olsun dana denildiği gibi dişisine (Düve) erkeğine (Tosun) dahi denilmektedir.

İki yaşını geçen danalar yani düveler ve tosunlar aşılanma çağını bulduklarında aşılıyan tosuna boğa ve doğuran düveye inek ve boğanın idişine de öküz ismi verilir.

Manda yavrularına doğuşunda buzağı, dana çağında malak denildiği gibi manda düvesi, manda tosunu ve aşılama ve doğurma hallerinde manda boğası, manda ineği, idiş edilmiş manda boğasına da manda öküzü veya cinsiyet gözetilmeksizin her ikisine manda denir.

Bu izaha göre tosun, düve, dana ve malak diye beyan edilen hayvanlar, bir buçuk yaşını ikmâl etmiş ise 10 kuruşluk hayvan sağlık resmine değil, öküz, ve boğa için mevzu 30 kuruş resme tâbi tutulmak icab eder.

Izmir Gazi Bulvarı Sağlık EVİ Hususî Hastahane

Operator Mitat Baran tarafından yeniden inşa ve tesis edilen bu hastahane Izmir ve civarının büyük bir ihtiyacını karşılamıştır. En moder konforu haiz en mükemmel fen techizatını haizdir. Hasta ların temizlik, istirahat ve ihtimamlarına son derece dikka ve itina edilmektedir. Kabul şeraiti fevkalâde ehvendir. Ge ce gündüz daimî doktoru bulunan müessese müracaat ede cekleri heran kabul eder ve hastalarını diledikleri doktorla tarafından tedavi ettirilmektedir.

Telefon Hastalığı

Amerikanın maruf sinir doktorları yeni bir hastalık keşfetmişlerdir. Bu hastalık da "telefon hastalığı„ dır. Bazı gecelerde mütemadiyen ve yerli yersiz telefon etmek iptilâsı bir sinir hastalığı şeklini almaktadır. Telefenomoni hastalığına müptelâ olanların bir kısmı, ellerine geçirdikleri telefonu saatlerce bırakmamakta imişler. Bunlardan birisi Nevyorkta tam altı saat telefonla görüşmüş imiş.

Aynalı Yumurta

Masal diyipte geçmiyelim. Çünkü şu aşağıdaki yazıları okuduktan sonra tavuklar arasında altın yumırtlıyanların da mevcud olabileceğine inanacağız!..

Cenubî Amerikada yerliler tarafından " Tinamu „ adı verilen bir tavuğun yumurtalarının kabuğu ayna gibi parlak imiş! O kadar parlak ki, bunları ayna gibi kullanmak tamamile mümkün oluyor ve yerli kadınlar bu yumurtaları, icabında yüzlerine bakmak üzere ceplerinde taşıyorlar.

Yün ipliklerinin tahlili

Yün ipliklerine yüzde 15 den fazla (sun'î lif, sun'î yün, Zelvolle, vistra ve saire isimlerile anılan) sun'î ipek elyafı karıştırıldığı geçen bazı muamelelerden anlaşılmıştır.

Bundan böyle tarife tatbikinde yanlışlığa mahal kalmamak üzere bütün yün ipliklerinin kimyahanelerce tahlil ettirilerek neticesine göre tarifelendirilmesi tebliğ olunmaktadır.

Kıdem tablosu

İç Bakanlık, bir müddettenberi hazırlamakta olduğu Dahiliye memurlarına ait 1938 kıdem tablosunun hazırlığını bitirmiştir. Tablo bastırılmıştır. Bu günlerde alâkalılara dağıtılacaktır.

Yardım Ve Bakım Nizamnamesi

Emniyet işleri genel direktörlüğü, emniyet mensubları yardım ve bakım sandığı nizamname projesinin hazırlanmesına faaliyetle devam etmektedir. Nizamname projesinin en kısa bir zamanda yürürlüğe girmesine çalışılacaktır.

Saat vazifesi gören çiçek

Meksikada bir dağ çiçeği bulunmuştur. Bunun, hususiyeti, âdeta bir saat vazifesini görmesidir. Şöyle ki:

Şafak vakti bu çiçek bembeyazdır. Yavaş yavaş pembeleşir. Bu pembelik güneşin semada yükselmesile artar ve güneş tam baş üstümüze geldiği zaman kırmızılaşır. Saat üçe doğru rengi morlaşır, ve akşam karanlığı ile beraber koyu mavi bir renk alır. Gece basınca tekrar beyazlaşır.

Efganistanda şeker fabrikası

Bir şeker fabrikası inşa olunacaktır. Efganistan senevi 30,000 ton şeker istihlâk etmektedir

Polis vazife ve selâhiyetleri

Devlet Şûrası. polis vazife ve selâhiyet nizamname projesinin tetkikini bitirmiştir. Polis sicil nizamnamesi üzerindeki çalışmalarına devam etmektedir.

Harici posta tarifesinde değişiklik

P. T. T. umum müdürlüğü haricî posta paketlerile değer konmuş mektup ve kutuların ücret tarifesini değiştirmiştir. Değişen kısımlarsa ücret tarifesinde bazı uzak memleketlere aid küçük tadillerle Habeşistandaki ve Iraktaki bazı posta telgraf merkezlerini işaret etmekten ibarettir.

Gülervüz Baharat DePosu
FADIL 9 EYLÛL
Horoz marka kumaş boyaları geldi
Pamuk, artifisyel ipek, yün, ipek kumaş ve elbiseleri boyar
Yalova ılhlamuru, Karadeniz salebi, Bombay kınası, damla sakızı, diş macunları ve fırçaları, Kakao, Nestle sütü ve un gazoz ve meyve özü, Hasan özlü unu, şık bayan, Istanbolin Pertev kremleri, podralar, çocuk podraları, sodalar, asidler, traş bıçakları sabunları ve fırçası, Seylân, Cava, Akkuyruk, Altınbaş, 1, 2, 3 numaralı harman çayları, sanayi ve ziraatte kullanılan bil'umum kimyevî maddeler, saç boyaları badana boyaları, Kaol, Vim, Parafin, Gomalaka, V. S.

ŞIFA ECZAHANESININ
Fennî gözlük
çeşitleri fevkalâde zengindir.
Altın, Nikel, Bağa Çerçeve numaralı ve renkli camlar, Spor Tayyare gözlükleri, Barometreler, Dereceler her zaman mevcud ve çok ucuzdur.
DİKKAT
S. Ferid
Sifa Eczanesi

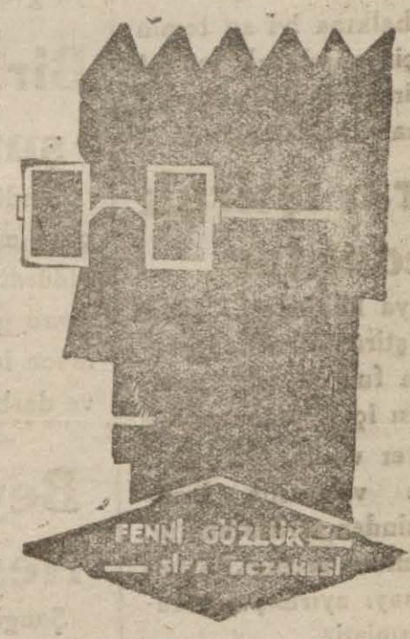

KORDON, YÜKSEL ve KABADAYI
İşte bütün Izmirin kapıştığı nefis Rakılar bunlardır

Hükûmet Karşısında
TERZİ
Mehmed Zeki

İnanç Şekerleme Mağazası
Mustafa Beydeş
Altın Keyik, fantazi Kramelâ
Bon bon, Fundan ve meyveli şeker fabrikası Ege bölgesi satış merkezi
Nefis lüks pisküvüleri, çikolat ve lokum. Adres : Izmir şekerciler çarşısı No. 46

Birinci Sınıf Mutahassıs
Dr. Demir Ali
KAMÇIOGLU
Cilt ve Tenasül hastalıkları ve elektrik tedavisi
Izmir - Birinci beyler Sokağı No. : 55 Telefon : 3479

Dr. FAHRİ IŞIK
Izmir Memleket Hastanesi Rontken Mütehassısı
RONTKEN VE
Elektirik tedavileri yapılır
Ikinci Beyler Sokak No. 29 TELEFON: 2542

Elbise ve Manto
Meraklılarına Müjde

Zabitan, Baylar ve Bayanlar
En müşkülpesent müşterileri memnun eden bu firmayı unutmayınız
Tüccar terzi (Türkpazarı Ibrahim Karakaş) bukere yeni mağazada zen gin çeşidler. Terzihanemizde bay ve bayanlar için son moda zarif ve şık manto, rob, tayyor, etek, büluz ve tovakar Zabitan ve sivil elbise ve kaputları imal edilir.
Muamelem peşin ve taksitledir.
Bu sözlerin doğruluğunu anlamak için bir tecrübe kâfidir.
DİKKAT : Yeni Mağaza Odunpazarı No. 12
TELEFON: 3276

Hasan Basri Şenbiçer
Şeriki Mehmed Gülaylar
Hazır ve ısmarlama elbise fabrikası

Bay ve Bayanlar şık elbise diktirmek isterseniz her halde ve mutlaka Hasan Basri Şenbiçer ve şeriki Mehmed Gülaylar fabrikasına koşunuz. Soraski ve Alber Baroh kumaşlarından iki provalı kumaş ve dikiş 22 lira Asım Riza biraderlerinin Halkapınar çulaki bir provalı takım 13 lira Nezaket iki provalı 15 lira İskoç yün iş 21 lira iki provalı Sayın müşterilerimin bu fırsatı kaçırmamalarını tavsiye ederiz.
ADRESE DİKKAT: Izmir satış şubesi Alipaşa caddesi sar raflar karşısı yalnız 31 numaradır. Büyük levhaya dikkat

Elbisenizin rengi solarsa üzülmeyiniz, yeni yaptırdığınız kostümün rengi hoşunuza gitmiyorsa sıkılmayın
9 Eylûl Baharat Deposu
ndan alacağınız
Arti
Boyası ile kumaşınızı istediğiniz renge kolayca çevirebilirsiniz.
Telefon 3882

ŞEHİRDE OLUP BİTEN

İnhisara Tabi Eşya

İnhisara tabi eşyanın yabancı memleketlere gönderilmek üzere satışa çıkarılması ve müşteri bulunmadığı takdirde imha edilmesi için alâkadarlara tebliğ edilmiştir.

Hasta Öğretmler

Orta tedrisat müesseselerinde çalışan öğretmenlerden sağlık durumu dolayisile tedris yılı içinde izin alınmak istiyenlere Kültür Bakanlığı yeni bazı formüller tesbit etmiştir.

Bu formüllere göre okula gidemiyecek öğretmenlerin ne hariçteki bir doktor neda hastahaneden getirecekleri leri raporlar muteber olmıyacaktır. Bunların ancak Kültür direktörlüklerinde kurulan orta okul sağlık heyetlerinden alacakları rapurlar tanınacaktır. Yeni direktif bütün okullara bildirilmiştir.

Buca Suyu

Buca halkına iyi su temin etmek için yapılacak tesizat 29 bin liraya ihale edilerek dün inşaata başlanmıştır.

Fuara iştirak edenler

Litvanya hükûmeti, Izmir fuarına iştirak arzusunu göstermiş ve fuarda bir paviyon inşası için plâna göre nerede yer verileceğini konsolosluğu vasıtasile Izmir belediyesinden sordurmuştur. Fuar komitesi reisliği, lâzımgelen arsayı ayırmış ve malûmat vermiştir.

Evkaf umam müdürlüğü bu seneki fuarda müstakil ve büyük bir paviyon inşa ettirmeği kararlaştırmış ve teşebbüste bulunmuştur.

Çocuk Esirgeme Kurumu

Şehrimiz Çocuk esirgeme Kurumu kongresi bugün sasat 17 de Birinci Beyler sokağında Verem Mücadele cemiyeti salonunda toplanacaktır.

Lâle Sinemasında

Bütün sinema severlerinin seve seve seyredeceği Türkçe söülü Şeyh Ahmed filmi Lâle sinemasında gösterilmeğe başlanmıştır. Büyük şaheser olan bu filmi görmek için halkımız Lâle sinemasına koşmaktadır.

Zayi

332 Senesinde Akhisar ziraat mektebinden aldığım tasdiknamemi ziyaa uğradığından yenisini alacağımdan eskisinin hükmü olmadığını ilân ederim.

Izmir inhisarlar memurlarından
(614) NEŞET GÜVEN

SON DAKİKA

Mısırda kanlı vakalar

Kahire 25 (Radyo)— Köylerde intihabat münasebetiyle kanlı vak'alar eksik olmıyor. Albutig köyündeki hâdiselerde beş ölü vardır.

Çin Almanyaya bir nota verdi

Hankov 25 (A.A) — Çin hükûmeti buradaki Alman sefirine Mançukonun Almanya tarafından tanınmasını protesto eden bir nota tevdi etmiştir.

Mesacero çatıyor

Paris 25 (Radyo)— Romada çıkan Mesacero gazetesi son hâdiseler dolayısile tenkidlerde bulunan bazı Fransız gazetelerine ateşli hücumlar yaparak bu neşriyatın rezilâne maksadlarla yazıldıklarını iddia etmektedir.

Yahudilere Tecavüz Etmek İstediler

Roma 26 (Radyo) — Avusturyada Yahudi mahallelerine hücum etmek isteyen binlerce genç, zabıta ve derhal celbedilen motorlu kıtaat kuvvetleri tarafından tecavüz durdurulmuştur. Yahudiler hükûmete müracaatla hayatlarının tehlikede olduğunu bildirmişler ve evlerinden çıkamamışlardır. Bazı Yahudiler kaçmak istemişlerse de hükûmet üzerinde para ile çıkmasını mennetmiştir.

Tayyare Faciası

Londra, 25 (Radyo) — İngiliz Kralı altıncı Jorjun yakın dostlarından mühim bir şahsiyeti zevcesile beraber buraya getiren yolcu tayyaresi, yolda yere düşmüş ve içinde bulunanlarla beraber parçalanmıştı.

Başvekilimiz Atinava Gidecekmiş

Istanbul, 25 (Hususî) — Yunan gazeteleri, Başvekilimiz B. Celâl Bayarın Mayısta Atinaya gideceğini yazıyorlar.

Bir Arab Kurşuna Dizildi

Kudüs, 25 (Radyo) — İngiliz mühendislerinden birini öldürdüğü sabit olan bir Arab genci, bugün mahkemece idama mahkûm olmuş ve derhal kurşuna dizilmiştir.

Beyanname Neşretti

Şanghay 26 (Radyo)—Yeni tayin edilen Japon kuvayı işgaliye kumandanı dün bir beyanname neşretmiştir.

Soğukta Kalanlar

Gece saat yirmi iki . . . Rüzgâr esiyor, yerleri don tutmuş.. Sirkeciyle Eminönü arasında şu üç tablo:

1 — Paltosuz bir adam, yırtık çeketine kundakta bir çocuğu sarmış, bir dükkân kapısına sığınmış, yatıyor.

2 — Tramvay bekleme yerinde, yalın ayak ve mintanlı bir yavrucağız, titriyerek sigara içiyor sanki bu ateşle ısınmak istiyor.

3—Bir köşede iki çocuk yatmış, ayaklarını bir tenekeyle " yorgan makamında „ örtmüşler.

***

Evkafa aid bu kadar boş bina var. Ilk ve en basit tedbir olarak soba kurulsa da sokakta kalmış sefiller - hele çocuklar - barındırılsa...

Türkiyenin nüfusa ihtiyacı vardır.

"Akşam„

(Halkın Sesi) bu meseleye bizde temas edeceğiz.

Kızılay reisleri takdir edildi

Ankara 26 (Hususî)— Kızılay müesseselerinde maliye vekâletinin yaptığı teftişler hakkında Maliye Vekili Fuat Ağralı Ankarada beyanatında bulunarak Kızılay muhasebe ve muamele vaziyetinin takdire lâyık olduğunu ve bu münasebetle Kızılay kurumunun reislerine yazı ile takdirler'ni bildireceğini söylemiştir.

Kısa Şehir Haberleri

Vilâyet meclisi dün öğleden sonra Fazlı Güleç'in riyasetinde toplanmış, geçen celseye aid zabıt okunduktan sonra meclise gelen evrakın müzakeresine geçilmiştir.

§ Izmir muallimleri, kendi aralarında muallimlere yardım için bir sandık meydana getirmişlerdir. Kültür direktörü bay Ali Rızanın riyasetinde faaliyete geçen bu teşekkülün nizamnamesi vilâyetçe tasdik edılmiştir.

§ İnşası muvafık görülen belediye sarayı binası için hazırlanan plân tasdik için Nafıa Vekâletine gönderilmiştir.

§ Yarın Alsaucak ve Doğanspor takımları arasında bir kupa maçı yapılacaktır.

§ Şehrimizde bulunan Denizbank umum müdürü bay Yusuf Ziya Öniş dün denizyolları işletme müdürlüğüne giderek idarenin muhtelif işleri, teşkilâtı ve kadrosu hakkında müdür B. Haşmet Dülgeden malûmat almıştır.

§ Vilâyet Meclisi âzaları dün Valimizle bilikte Egitmen okulunu ziyaret etmişler ve akşama kadar okulda kalarak tetkiklerde bulunmuştur.

Fecî bir cinayet

Ankara (Hususî) — Burada yeni ve feçî bir cinayet daha olmuş ve vücudnnu kiralıyarak geçinen bir kadın dostu tarafından kama ile öldürülmüştür. Ölen kadın Bendderesinde Şükriye aid yedi numaralı evde oturan Niğdeli Mihriban diğer adlı ile Nesibedir. 27 yaşindadır ve dostu Kastamonulu Mehmed tarafından kama ile öldürülmüştür.

Şarapfabrikası Yapılıyor

İnhisarlar idaresi, şarap istihsalatını arttırmak ve fiatlerini ucuzlatmak için Bayraklıda büyük ve modern bir şarap fabrikası inşasına karar vermiştir. Bayraklının Tepebağı mevkiinde 500 dönüm genişliğinde bir bağ bulunmuş ve bunun istimlâki muvafık görülmuştür.

Bağın ortasında inşa edilecek bu fabrika senede iki milyon litre şarap imal edecektir.

Bombay Borsası Kapatıldı

Son zamanlarda Bombay borsasında yapılan spekülâsyonlar çelik ve çimento eshamını düşürmek suretile halkın esham ve tahvilâta olan itimadını selbettiğinden dolayisile memleket sanayiine darbe indirmiş olduğundan Bombay borsası gayri muayyen bir müddet için kapatılmıştı.

BİR ÖĞRETMENİN ÇEKTİKLERİ

— İNKILÂB ROMANI —

Yazan : SIRRI SANLI -Asım Ismet Kültür'e-

— 35 —

Çiçeğin babası Ulusa : «Bundan sonra seni de bir evlâdım gibi seveceğim» demekten kendini alamamıştı.

Ulus, mutekid insanların büyük bir huşu ile ziyaret ettikleri mukaddes bir mabed gibi hayatının birçok senelerini seve, sevel ve sevine sevine hasrettiği bu okulunun etrafında biraz daha dolaştıktan sonra derin bir ah çekerek oradan ayrıldı ve evinin yolunu tuttu.

Genç öğretmenin bu içli ve duygulu hal ve vaziyetinden son derece müteessir olan Hikmet Açar derin vecde gelmiş insanların ibadetleri esnasında rahatsız edilmelerinin münasebetsizliğini takdir ettiği için Ulusla o esnada görüşmeği uygun bulmadığından onun, evine dönmesini bekledi.

Bir çeyrek sonra evine giden Hikmet Açar, genç öğretmen tarafından büyük bir sevinç ve heyecanla kabul edildi.

Çiçeğin babası onu, uzun bir seyahatten gelmiş kendi babası imiş gibi karşılıyan bu duygulu gence şu sözleri söyledi:

— Bugün benim ve ailemin şeref ve haysiyetini büyük bir fedakârlık neticesi olarak kurtardığınız için size nasıl teşekkür edeceğimi bilemiyorum. Bilhassa servetimi ve ticarî mevkiimi kaybettikten sonra en çok güvenebileceğimi zannettiğim arkadaşlarımın bana nasıl iğrenç muamelelerde bulunmağa başladıklarını düşündükçe sizin yaptığınız bu büyük fedakârlık bana çok yüksek bir kahramanlık menkıbesi gibi dokundu.

Ulus, bu küçük yardımın hemen unutulması lâzımgeleceğini o kadar saf ve asîl bir tarzda ifade etmeğe muvaffak olmuştu ki Çiçeğin babası minnet ve şükran yaşlarını zaptedemiyerek ona:

— Allah sana sıkıntı göstermesin evlâdım.

Sözlerile can ve gönülden hayır dualar etmiş ve tekrar ona:

— Bundan sonra seni de bir yeni evlâdım gibi seveceğim.

diye teminatta bulundu.

(Arkası var)

Son Telgrafların Hulâsası :

Kızılcahamam ve köylerine iki metre kar yağmıştır.

§ Almanlar Çekoslovakyadaki 2 milyon Almanı esaretten kurtaracaklarmış.

§ Pariste çıkan Temps gazetesi Türkiyenin deniz teslihatından bahsederken hükümetimizin Almanyadaki Krup tezgâhlarına yeniden yirmi denizaltı gemisi sipariş ettiğini yazıyor.

Bu haber, başka hiç bir kaynaktan teeyyüt etmemiştir. Evvelce de Almanyaya sekiz bin tonluk bir kruvazör sipariş ettiğimiz söylenmiş fakat tekzip edilmişti.

§ Balkan şimendifer kongresi itilâfnamesi dün imzalanmıştır. Itilâfnamede çok faydalı maddeler vardır.

§ Türk borcu tahvilleri 19 lira otuz kuruşa yükseldi.

§ Sofyada bazı mühim şahsiyetler tevkif edilmiştir.

§ Istanbul ve Bursa, iki büyük seyyah şehri olacak ve 60 milyon lira sarfedilmek suretile Istanbul şehri, sekiz senede turistik yollar ve kış sporları eğlence yerlerile bezecekrir.

§ Avusturya Başvekili B. Şuşning beyanatında bizim tek bir camiamız bardır. Bizim aramızda Kızıllar, Siyahiler kurşuni ve yeşiller yoktur demiştir.

§ Mısır hükûmetinin, Ingiltere—Italya müzakerelerine iştirak etmek istediği ve keyfiyeti, iki tarafa bildirdiği söyleniyor. Bunun sebebi; Mısırın Akdenizle olan alâkasıdır.

§ Başbakanımız Celâl Bayar, Izmir C. H. P. sine ünlü Türk hakanı Atillânın iki metre kadar uzunlukta ve seksen beş santimetre kadar genişlikte büyük bir tablosunu armağan etmişlerdir.

§ M. Hitler, dün Münihte bir söylev vermiş ve Almanyanın müstemleke pilânından uzun uzadiye bahsettikten sonra; Almanyanın hiç bir zaman sulhu tehdid etmediğini bildirmiştir.

Halkın Sesi hakkın sesidir

— Baştarafı 1 incide —

hükûmetimiz, zaruri ihtiyaçlarımızı yavaş, yavaş ucuzlatıyor, bunun ilk semeresi olarak et fiyatları ucuzlıyacak demektir. Bu lütfün Izmir mezbahasına da teşmilini gönül arzu ediyor, birde nakil vasıtaları et taşıma fiyatlarını indirirlerse gene eskisi gibi etin kilosunu kırk ve belki de daha ucuza yiyebilecek, bu suretle fakir halkımız ve en çok muhtaç bulunan ufak yaştaki yavrular ve gençlerimiz istifade etmiş olacaklardır. Bu hayirli teşebbüsün Istanbulu örnek tutarak Izmirimizde de tatbik edilmesini belediyemizin himmet ve lütüflerinden rica ediyoruz.„

HALKIN SESİ HAKKIN SESIDIR

ZENGİN OLMAK İSTERSENİZ Tayyare biletlerinizi mutlaka (SAADET) kisesinden alınız Çorakkapu polis merkezi karşısında No 354 Hasan Tahsin Onder Telefon No 3497